



特定医療法人泰玄会

泰玄会病院

MR I 検査のご案内

当院では、高磁場 MRI 1.5T（テスラ）を使用しています。
検査時間は部位にもよりますが、約 30 分程度で終了します。
検査中、大きな音が連続的に聞こえます。



MR I 検査の特徴

- ・検査の痛みはありません。
- ・磁気を使って検査をするので、放射線被曝の心配はありません。
- ・レントゲン撮影では診断が難しい椎間板、筋肉、靭帯、半月板、神経などの軟部組織の撮影が可能です。また造影剤を使用することによって腹部の臓器を鮮明に撮影することが可能です。

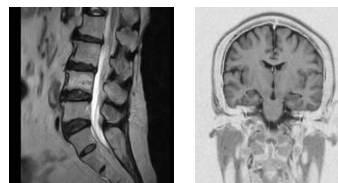

MR I 検査を受ける時の注意

以下の装置が体内に入っている方は検査できません。

- ・人工内耳・神経刺激装置・骨成長刺激装置を装着している方
- ・ペースメーカー、体内金属保持者（脳動脈クリップなど）、入れ墨（タトゥー）妊娠中または可能性のある方は、主治医に必ず申し出るようにしてください。材質や体の中に入れた時期によっては撮影ができません。



MR I 検査前の準備

以下の物は、故障したり検査に影響したりすることがあります。
検査前に必ず取り外してください。

- ・金属類・・・時計、眼鏡、ライター、ヘアピン、鍵、アクセサリ類など
 - ・磁気カード・・・キャッシュカード、テレホンカード、クレジットカード、定期券など
 - ・その他・・・取り外しのできる義歯、補聴器、カイロ、ベルト、エレキバンなど
- ・腹部のMRI検査を受けられる方は、8時間前からお茶とお水以外は口にしないでください。

お問合せ

〒494-0008 一宮市東五城字備前 1-1

特定医療法人泰玄会 泰玄会病院



電話番号：0586-61-2121

お越しの際は、病院北側駐車場が広いのでご利用ください。

